

Nº Plano 1	Fecha 21/07/2017	ESTUDIO DE INTEGRACIÓN PAISAJÍSTICA DE LA MODIFICACIÓN PUNTUAL Nº 14 DE LAS NNSS DE BUSOT	Órgano promotor: Excmo. Ayuntamiento de Busot	Consultor:  CONSULTORIA DE TERRITORIO Y PAISAJE S.L.U.	Av. País Valencià 51 1º 03801 Alcoy (Alicante) Tel. +34 647 036 414 info@coterpa.com www.coterpa.com	ESCALA 1:30.000 (A3)	 Sistema Geodésico de Referencia: ETRS89 Coordenadas referidas al Huso 30 N	
Nº Hoja 1 de 1	Fecha cartografía 2015	Plano Informativo Situación Base cartográfica: Mapa Topográfico Nacional 1:25000, Hoja 847 y Hoja 872	Peticionario:  Ajuntament de Busot Plaça de l'Ajuntament, 1, 03111 Busot, Alicante Tel. 965 69 90 92 busot@busot.es	Técnico: Israel Aracil González Ldo. Ciencias Ambientales Colegiado COAMBCV Nº 005	Firma: 			

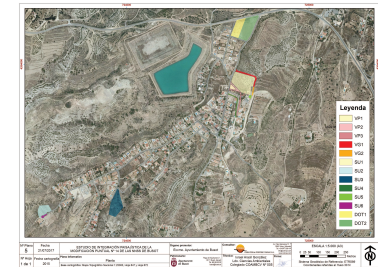

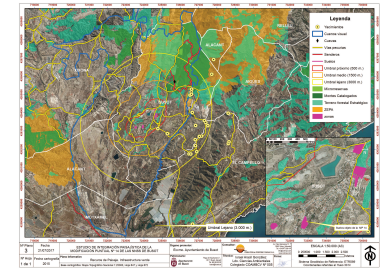

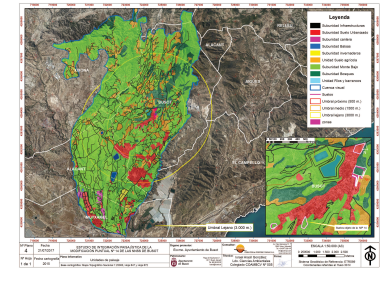

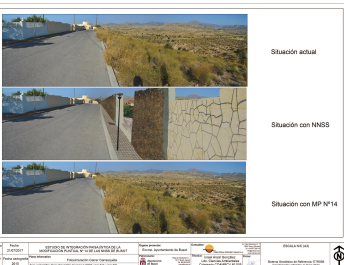



Situación actual

Situación con NNS5

Situación con MP N°14

